



社協

らんざん

第82号

平成28年2月1日発行



問合せ

TEL 0493 (62) 0722

嵐山町老人クラブ連合会は、町内19クラブが活動しています。昨年度から、誰もが気軽に楽しんで、笑って健康づくりを目的に「にここ輪投げ大会」を行っています。

ルールは簡単。9つの輪を投げて、輪が入った場所の数字が得点、ビンゴのように1列輪がそろったらボーナス得点が入ります。実際にやってみると、これが結構難しい。老若男女が楽しめます。

よっ!

公式輪投げで
“わ”らっちゃおう



公式輪投げの貸出しも行っていきます▶

「社協らんざん」第82号は、赤い羽根共同募金の配分を受けて発行しています



災害ボランティアセンターにおける各班の役割

“災害に対する備え”は、日頃から地域ぐるみで考えておくことがとても大切です。

初回の訓練に続き、今年度はロール・プレイングの方法（それぞれ役を演じながらの疑似体験を通して、実際の災害時に適切に対応できるように学習する）で、「災害ボランティアセンター（以降、災害VCで表記）立ち上げ運営訓練」を12月に実施しました。大きく5つの班で構成される災害VCについて、『各班の役割』を訓練時の写真や参加者の感想とともにご紹介します。

※災害VCの概要については、第78号（平成27年1月発行）で特集しています。

当会ホームページにて、「社協 らんざん」のバックナンバーがご覧いただけます。

①受付班

ボランティア活動希望者の受付を行う班

災害VCに来られた方と最初に接する受け入れ窓口となり、ボランティア活動希望者だけでなく、すべての来訪者に対し、何を求めて来られたのかを聞き取って案内・誘導する総合案内としての役割も大きくあります。

ボランティア活動希望者に対して、受付登録事務及びボランティア活動保険加入事務を行います。

※総合案内を受付班とは別に設けて運営する場合があります。



②ニーズ班

被災者ニーズ(困りごと)の聞き取り・ボランティア依頼票の作成を行う班



被災者の気持ちに寄り添いながら、電話・FAX・来所によるニーズの聞き取り対応を行います。相談を受ける中で、被災者の状況や隠れたニーズをくみ取りながら、必要としているボランティア活動の内容を正確に聞き取ることが大切です。

活動の安全性なども考慮し、ボランティアによる対応が可能かの見極めも行います。



③ マッチング・送り出し班



被災者ニーズとボランティアの活動希望の 結び付け・ボランティアの活動管理 を行う班

ニーズ班から「ボランティア依頼票」を受け取り、依頼の緊急性や分野などを考慮しながら掲示板に貼り出し、ボランティアを集めて需給調整を行います。

また、活動先が決まったボランティアに対してオリエンテーション（グループリーダーの決定、依頼内容や場所の確認、活動の流れ、心構えや注意事項などの説明）を行い、必要に応じて活動場所への移送手段の確保をします。

活動を終えて戻ってきたボランティアを受け入れ、聴き取った活動報告に応じて各班へ引継ぎを行います。（新たなニーズがあればニーズ班へ など）



④ 資材班

ボランティア活動に必要な資材の 調達・貸出し・在庫管理 を行う班

ボランティア活動に必要とされる資材は災害種別や被災状況により様々なため、状況に合わせた調達が大切です。スコップ、一輪車、土嚢袋、釘抜き、ノコギリ、バケツ、ホースなど、貸出しは「ボランティア依頼票」に基づいて行います。



⑤ 総務班

災害VCの組織と運営管理・町災害 対策本部や関係機関との連携 を行う班



災害VC全体の取りまとめを行う要です。町災害対策本部をはじめ関係機関との連絡調整、スタッフ管理、広報、情報収集と発信、会計、実績集計など業務は多岐に渡ります。外部からの問合せ対応（ボランティア活動希望者、寄付、報道関係者、苦情 など）も多く、日々異なる業務に丁寧に向き合いながら判断していくことが大切です。

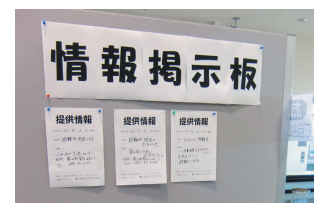

参加者の声【社協職員・災害ボランティア・民生委員・区長・行政職員・社協役員】

実際に動いてみて気付いたことが多く、良い勉強になりました。／定期的に何度も訓練していくことが大切だと思いました。／実際に災害VCを立ち上げた社協の実践報告もあり、災害VCの役割をよく理解することができました。／臨場感のある訓練に参加したことで、災害に対する意識と意欲がより強くなりました。

赤十字奉仕団によるカレー の炊き出しもありました



募集

あなたも **災害ボランティア** として、私たちと一緒に「災害への備え」を考えませんか！

ご登録いただいた方には、関連する集会や研修、訓練などの情報をお届けいたします。ご関心のある方はぜひお気軽にお問い合わせください。

生涯のパートナーとの 良縁を願って…



嵐山町では、少子化が進み、合計特殊出生率も下降傾向にあります。また、これと反比例して、未婚の男女の割合は増加しています。仕事とプライベートの区別や親戚付き合い、友達との関わり方などが変化して、自然な出会いや縁談は減少している状況です。

社会福祉協議会では、結婚を真剣に考えている、理想のパートナーに出会いたい、条件の合う相手を

時代なのです。もしも占いで、“今年は運命の人に会います”と言われたとして、果たしてそれは黙って待っていても出会えるという意味なのでしょうか？

大切な人生のパートナー選びを「運任せ」にするのではなく、自分の意志で探してみませんか。

見つけたいと考えている方のために、結婚支援事業を行っています。

日々の生活の中に、どれだけの出会いがありますか？自然な出会いの機会が減少している今日、結婚相手を積極的に探す、いわば「婚活」をすることが重要な

結婚を願う方々へ、

縁ジェルサポーターが新たな出会いを支援します。

えん 縁ジェルサポーター

ご縁をつなぐために…

登録の
ご案内

ご登録いただいた方にはご縁につながる情報等をご提供していきます。

登録には次の2点が必要です

①登録申込書 当協議会ホームページよりダウンロード、または社協窓口にてお渡ししています。

②写真(3ヶ月以内に撮影したもの)

写真は大切な第一印象となります。

普段の自分に近い明るい写真をご用意ください。

相談日



日時 月1回(第4日曜日)
9時30分～12時
2月28日/3月27日
会場 嵐山町社会福祉協議会
(菅谷487-1)

♥あらかじめ申込みいただくと幸いです
お気軽にご相談ください。

地域福祉セミナー

我が子を

結婚させるために

プロが教える!

親も婚活!

定員100名
(先着順)

「婚活」という言葉が定着する前から、結婚活動をセミナーで支援しており、多くのマスコミにも取り上げられている講師による講演会です。

◆講師 婚活コンサルタント
NPO法人花婿学校

代表 大橋 清朗 氏

◆日時 2月28日(日) 13:30～15:00
◆会場 北部交流センター
(嵐山町吉田1951-1)
◆参加費 無料
◆申込み 2月24日(水)までに電話でお申込みください。
TEL 0493-62-0722

※講演会の前に「高額寄付者表彰式」を行います。



子育て ステーション

嵐丸ひろば



広々スペースに楽しいおもちゃ。親子のひととき、子育てをする仲間とおしゃべり…。毎月、季節の製作を飾ってみなさんをお待ちしています。

定期的に行っているイベント

申込みは不要です

わくわくタイム

火・木・土 11時～

簡単な手遊びや読み聞かせなど、親子のふれあいを楽しみましょう。覚えて帰って、お家でも活かして下さい。



みんなで作ろう

- 2月5日(金) 11時～
豆まきの鬼
- 3月3日(木) 11時～
おひなさま

作って嵐丸ひろばに飾りましょう。

絵本の読み聞かせ

- 2月17日(水) 11時～
- 3月16日(水) 11時～

朗読サークル「さざんか」のみなさんが、絵本の読み聞かせをしてくれます。

ミニあげます・もらいます

“おさがり交換コーナー”です。

お子さんが大きくなり、着られなくなった洋服や靴が、家のどこかに眠っていませんか？常時「あげます」を受付けています。（主に子どもに関する物を受付けます）

また、嵐丸ひろばに遊びに来た際は、小さなスペースですがご覧になってください。

思い出の物が、また誰かの思い出の物になれたらと思いを込めて。



子育て相談

子育ての不安や悩み、誰かに聞いてほしいと思っている方はいませんか？子育てに関する相談など、お気軽に職員へお声掛け下さい。



利用案内

利用時間 10:00～12:00
13:00～16:00

休館日 月曜・日曜・祝祭日
対象 就学前の児童と保護者等
※お子さんのみの利用はできません。
電話 0493-81-7941

場所 嵐山町菅谷100-4
武蔵嵐山駅橋上駅舎内
駐車場 駅西口、変電所の斜め
向かいにあります。



子育て支援サロン 「おばあちゃんち」

ボランティアグループ「おばあちゃんち」や嵐山町母子福祉会のみなさんが行っているサロンです。就学前のお子さんをご家族と一緒に参加でき、おばあちゃんの手作りおやつも待っています！なごやかな時間をお過ごしください。（事前申込み不要）

- 開催日 2月1・8・22日
3月7・14・28日
- 場所 嵐山町社会福祉協議会
(菅谷487-1)

平成27年度 地域歳末たすけあい募金 報告



- 町内36地区から
1,663,347円
- 事業所・個人大口等
744,498円

ご協力ありがとうございました



募金は、歳末たすけあい事業として援護金等の支給、子育てサロン支援、愛情弁当サービスなどに活用させていただきました。

ご協力いただいたみなさま

(戸別募金を除く・順不同・敬称略)

事業所

昭和機器工業(株)、太陽インキ製造(株)、東日本明星(株)埼玉工場、(株)紅葉堂、(特非)生活サポートわかば、(有)岩澤商店、檜の木センター、斉藤電機商会、栄田歯科医院、須藤工業(株)、千葉建設(株)、根岸精肉店、根岸電材(株)嵐山工場、(農)セイメイファーム、ヘアサロン森田、(農)らんざん営農、嵐山四季の家、(株)サトーラシ嵐山工場、新埼玉環境センター(株)、(株)ファミリーフーズ、(株)ユニ・スター、奥平最適システム研究所、(有)中島新聞店、シャディサラダ館嵐山店、(特非)ななさと、登記 吉野事務所、(株)三愛保険事務所、(有)浅見石材、(株)

新井材木店、(有)アンドー、(有)安藤自動車、(有)ウエイト、(株)岡松屋、(有)オクノ、(有)鎌屋大澤金物店、河添歯科医院、くまい歯科クリニック、(有)小林産業、(有)齊藤工務店、(有)島本薬局、清水小児科アレルギークリニック、(有)米山材木店、昭和地所(株)、杉田自動車整備工場、蒼龍会武蔵嵐山病院、(有)丹波屋、(有)富岡設備工業、ながさき歯科、中島電気工事(株)、中島銅工(株)、(有)中島油脂店、中村建設(株)、(有)中村自動車整備工場、(有)番場不動産、(株)ヒシヌマ・マシナリー、ほっともっと嵐山町店、(有)松義土建工業、(株)吉村設備、嵐山ガス(株)、(株)嵐山カントリー倶楽部、(有)嵐山ゴルフ練習場、かねこ歯科医院、(有)メイ

ジスガヤ、食彩酒房わごころ、斉藤総合設備(株)、スーパーあさひ屋、(株)なごみ空間工房、メガネ・トケイのスギタ、行政書士 宮田事務所、J A 埼玉中央嵐山支店、関東自動車工業(株)、ヒロノ時計店、丸万工業(株)、(有)ニューモータース嵐山、(株)花友、(有)嵐山開発、嵐山花見台工業団地工業会、嵐山町浄化槽PFI事業(株)、埼玉縣信用金庫嵐山支店職員一同

個人大口・窓口等

小澤勝、中村きみ、平澤寺檀信徒会、安養寺檀信徒会、明光寺檀信徒会、菅谷婦人会、らんざん焼物研究会、嵐山町議会議員会、窓口等

捨てないで、温かい気持ちにかえて… エコキャップを集めています

エコキャップを集める時の注意

- 金属類 (アルミ、鉄など) は絶対に入れないください。
- シール (キャンペーン用など) は剥がしてください。
- 写真のような清涼飲料のペットボトル等のふたサイズかそれ以下のものにしてください。



ペットボトル飲料等のふた (エコキャップ) を集めています。現在、2,212,340個 (平成27年12月現在) のエコキャップを業者を通じ、NPO法人エコキャップ推進協会へお届けしました。

社協には、住民のみなさまをはじめ、東昌保育園、志賀小学校、大妻嵐山中学校・高等学校、太陽インキ製造(株)、(株)ユニ・スター等から、たくさんのキャップをお寄せいただいています。

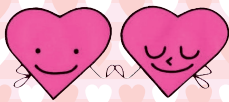

ハートくん訪問介護事業

ハートくん訪問介護事業所では、ケアプランに沿って、訪問介護員（ホームヘルパー）を派遣しています。現在、68名の方がご利用されています。

ご利用のご相談は、担当ケアマネジャーまたは嵐山町役場長寿生きがい課へまで。

ホームヘルパー募集中

心のやさしい、笑顔のステキな方、
お待ちしております

- 介護職員初任者研修課程修了者（旧ヘルパー2級）
 - 介護福祉士 ● 看護師をお持ちの方
- 詳細はお問合せください

☎ 0493-62-6652



入浴介助

デイサービス
送り出し



おむつ交換

身体介護

ホームヘルパーの提供サービス



掃除

買い物



生活介護



調理

福祉サービス利用援助事業「あんしんサポートねっと」

認知症などにより判断能力が不十分な高齢者や、知的障害・精神障害のある方が、安心して地域生活を送れるように、生活支援員が定期的に訪問し、福祉サービス利用援助や、暮らしに必要なお金の出し入れのお手伝いをさせていただきます。（相談は無料、利用料はかかります。）

このような困りごとで悩んでいませんか？

どのような福祉サービスがあるのかよく分からない。

大切なお知らせが郵便で届くが、どのように対処してよいか分からない。

税金や家賃の支払いを忘れてしまう。

通帳や年金証書の置いた場所を忘れてしまう。

社協の職員が、ご本人の意思を尊重し、一緒にお手伝いの方法を考えながら支援を始めます。

福祉サービスの説明や利用手続きのお手伝いをします。

郵便物を整理して内容をご説明します。

税金、公共料金、医療費等の支払いや、預金の払い戻し、預け入れのお手伝いをします。

大切な書類をお預かりします。

▶ 内田千賀子



▶ 田中 昭文



▶ 嶋田 静江



私たち支援員がお手伝いさせていただきます!!
現在、利用者さんが12名いらっしゃいます。
お気軽にご相談ください。

「コバトンお達者倶楽部」で社協へGO

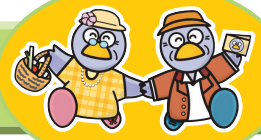

埼玉県が行う高齢者の元気を応援する取り組み「コバトンお達者倶楽部」。65歳以上の希望される方にスタンプカードをお渡ししています。

社協では、右記の事業に参加された方にスタンプを押印します。たくさんのご参加お待ちしております。



※町施設で実施している「コバトンお達者倶楽部」のスタンプカードの特典とは異なり、社協独自のものとなりますのでご注意ください。

実施事業

- ふれあいサロン 水曜日 10:00～
- 朝の体操（雨天中止）
月・水・金曜日（祝祭日除く） 8:30～

実施場所

嵐山町社会福祉協議会（菅谷487-1）

特典（1月末現在）

カード1枚（スタンプ10個）でバンドエイド、カード3枚でトートバックを差し上げています。

カラオケで健康づくり

お腹から声を出し、大きな声で歌うことは、ストレス発散になり、1曲歌うことで走った時と同じくらいの運動量になることも。また、歌詞を読むこと、感情を込めて歌うことは、脳のトレーニングになります。大きく口を動かすことで、小顔効果も期待できます。

心と身体の健康維持。社協でカラオケしませんか？

利用日 火曜日・金曜日 13:00～16:00 **料金** 1曲 100円



お気軽にご利用下さい♪

- 嵐山町手をつなぐ育成会
- 嵐山町母子福祉会
- 嵐山町身体障害者福祉会
- 嵐山町赤十字奉仕団
- 嵐山町遺族会
- 嵐山町老人クラブ連合会

※各団体事務を行っています。詳しくはお問合せ下さい。



参加者募集!!

第2回 福祉レクリエーションセミナー

【日時】

2月24日(水) 13:30～15:30

【場所】

嵐山町ふれあい交流センター
多目的室206

【講師】 宮崎 三津子 氏

【内容】

“リズムを使って遊びましょう”

【参加費】 無料

【定員】 30名(先着順)

【申込み】 2月19日(金)までに電話にてお申込みください

ご寄付をありがとう (平成27年11月19日から12月28日まで)

名前 (敬称略)	金額(円)
らんざん苑	8,647
清家和子	10,000
嵐山町老人クラブ連合会	50,000
志賀芸能同好会	10,000
松浦博	100,000
歌謡劇団あらしやま	10,000

社会福祉法人 嵐山町社会福祉協議会

〒355-0221 嵐山町大字菅谷487-1
TEL (62) 0722 / 1788 FAX (62) 0727
Eメール ranzanshakyou@isis.ocn.ne.jp
HP http://ranzanshakyou.jp